

11月 2023

癌聯通訊

HKCCCA NEWSLETTER

中環德輔道中44-46號日發大廈12字樓

12/F, Yat Fat Building, 44-46 Des Voeux Road, Central, HK

☎ 22371722 ✉ info@hkcca.org 🌐 <http://www.hkcca.org>



基督教癌聯 簡介

異象 透過教會的關懷及在教會中的生活，讓癌病患者及其家人認識及接受主耶穌基督的愛，使他們在心靈上得到支持及醫治。藉著對神的信靠，使他們得豐盛生命。

使命 致力在各教會推廣及支援癌症關懷(癌關)的工作和事工發展，作為一道橋樑，把癌病患者與香港基督教各教會連繫起來；在服侍中持守聖經的真理，同時竭力保守信徒之間合一見證。

工作範疇

- ✧ 向信徒提供癌關及探訪訓練。
- ✧ 推廣癌關事工至香港各教會，讓他們關注/成立癌關小組。
- ✧ 凝聚、聯繫及支援教會癌關事工，並轉介癌症病友至地區堂會。
- ✧ 聯絡有關組織，使社區資源得以善用。

重點內容

講座分享：2023.10.28<安心三寶>網上癌關講座

學員分享：2023.3 至 4 月<癌關大使 課程>王俊傑

聚會推介：2023.11.04<愛的囑福>播道會港福堂

聚會推介：2023.11.04<香薰治療·按摩助眠>

聚會推介：2023.11.04<重病解鎖-癌症沒有打跨我>恩潮浸信會

聚會推介：2023.11.04<想知道你在想什麼？探索癌症患者的心理需要>宣道會青怡堂

聚會推介：2023.11.04<流水響水塘遊>聖公會聖匠堂

聚會推介：2023.11.18<認識預設醫療指示>觀潮浸信會

講座推介：2023.11.25<Dr .Lui 與你·答 then 問>網上癌關講座

活動推介：2023.11.28<醫療博愛音樂佈道會>香港生理鹽水運動

聚會推介：2023.12.10<拾來的翡翠-種植及整理盆栽>聖公會聖匠堂

各區癌關團契/小組聚會及活動



2023.10.28 網上癌關講座

<安心三寶>是什麼？

第一寶：平安紙（遺囑）身故後的遺產安排

第二寶：持久授權書失去行為能力時的財產安排

第三寶：預設醫療指示當不能自決時拒絕某些維生治療

<安心三寶>也是一站式預先護理平台。這個平台的理念是希望通過提供一個線上平台，讓大家可以以合理的價錢，輕鬆訂立<安心三寶>，即預設醫療指示、持久授權書和平安紙這三份文件。同時，希望透過這個應用程式，讓更多人認識甚麼是<安心三寶>，為自己作好準備，亦令家人安心。

10月28日「基督教癌聯」舉辦的網上癌關講座邀請了<安心三寶>應用程式的陳啟川律師講解這三寶的內容及程式的應用。預準<安心三寶>主要是希望尊重自己的選擇、保障自己和家人，以及避免親友紛爭。

平安紙的意義是表達自我的話事權，對自己離世後的財產安排和指示，指定信任的人/處理自己的遺產和遺願，包括葬禮等安排，保障關心的人/照顧家人的未來生活，捐贈有需要的慈善團體，減少爭拗/避免日後產生不必要的

爭產糾紛，以致任何爭吵。

平安紙的內容是闡明個人對葬禮及遺體處理的安排，委任子女的法定監護人；能夠按自己的意願將個人財產(包括：金錢、物業、保險金、特定遺贈，以及業務或股份)分配給一些，非親屬的個人或團體。

訂立平安紙時，立囑人須年滿 18 歲，頭腦清醒(有精神和行為能力)。**平安紙**中的角色如下：

- 立囑人-立遺囑的人
- 受益人-遺囑內獲分配利益的人
- 1 至 4 位執行人-委任信任的人，可以是受益人，有權向法庭申請執行遺囑
- 2 位見證人-見證人不可以是受益人不一定要是醫生或律師
- 監護人-如有未成年子女或需照顧的殘疾人士

平安紙的重要性：若已訂立遺囑，可根據自己意願分配，減少對簿公堂和爭辯；執行人申請相對簡單，委任人可作未成年或殘疾子女的監護人，讓立囑人的殯葬有清晰的安排和指示。若未有訂立遺囑，一方面可能會引致爭做管理人，或只能依法例分配遺產，家庭成員之間容易出現矛盾。另一方面，申請領取遺產程序複雜 孩子可能會被送去孤兒院 非親屬未能得到遺產受益。

持久授權書的定義是讓一個或多於一個人合法地動用資金和變賣資產，照顧當事人的家人，以及應付生活和醫療的開支。訂立持久授權書的意義是有權行使當事人的財產所有權和代為處理相關的財政事務，日後當事人精神上無能力行使時，授權人可向高等法院註冊。例如：腦退化、中風、意外昏迷或因病重而變得無精神和行為能力……等情況。

持久授權書的內容，包括：指明權利-可以明確地指明受權 有權處理的具體

事宜、資產/財務事項；施加限制-可以對受權 的權限，附加任何限制；生效日期-可列明較後的指定日期/指定事件發生之時才生效；受權 數-選擇委任多位受權 ，讓受權 可以互相幫助/監察對方。

持久授權書的重要性/好處，若已訂立授權書-花費便宜、節省時間、申請迅速，登記便可生效。相反未有訂立授權書-若要動用當事人的資產，花費昂貴、過程繁複、申請需時，而且未必成功。

預設醫療指示是指定不接受那些施救的安排。適用於香港的有以下三種情況：1.病情到了晚期；2.處於不可逆轉的昏迷狀態；3.其他生存受限的疾病。

預設醫療指示的內容：第一、拒絕維持生命治療；1.入侵性治療，例如插喉；2.創傷型急救，例如心肺復甦法。第二、繼續提供；1.維持其舒適所需的基本護理或紓緩治療，如鎮痛和保溫等 2.口腔供給：食物和飲料。

預設醫療指示的重要性：已安排預設醫療指示，擁有拒絕維生治療、不接受救治的權利；可尊重病人的意識，減少過程中的痛苦；當病已成定局，不施以維生治療，讓身體被動地順著病情自然發展。如沒有安排預設醫療指示，救護人員可進行維生治療/進行入侵性治療，對身體造成一定的傷害。病人長期被迫承受痛苦；當病已成定局，治療成效不大，只能暫時維持生命，延長死亡過程。

生命的意義在乎安享人生每一刻，趁有能力時，未雨綢繆，居安思危能減輕家庭負擔，鼓勵大家與家人多溝通，維持關係，彼此信任，既可承傳祝福，又能保障自己和家人的權益。

如欲多了解<安心三寶>，歡迎瀏覽 <https://awesumcare.com>。

E m p a t h y

我服侍的是一間長者教會，長期病患的肢體不少，所以常常也會問候他們；只是沒法肯定說些什麼最能使對方得到安慰。特別是面對一些正接受癌症治療的肢體，除了為他們祈禱之外，對他們情緒上的需要實在虧欠。

這課程其中一堂提到聆聽及同理心，知道聆聽是很重要的，所以一直努力學習。然而，聆聽和同理心並不容易，特別是當對方無法準確表達他自己的心情，或因自己的限制而較難明白對方的感受。我是一個長期病患的人，不論身體和精神也常在痛苦中，但自己是極少向他人提及內心狀況，都是藉祈禱平復情緒。課堂中提到「痛苦是需要被聽見」，而自己也是最不習慣向別人表達心中的痛苦。

相信這是使我對這方面的同理心非常缺乏的原因。透過課堂提醒，需要我學習看重別人這方面的表達，且鼓勵對方傾吐他內心的痛苦並加以認同。雖然我還未能理解為何有人可以說出自己的痛苦，內心會感到輕省和減輕壓力。既然知道別人有這樣的需要，我亦應該努力去學習聆聽對方的痛苦。

另外，一堂有關生命反思的內容很有意思，特別是「四季人生」和「人生如五味架」，四季人生的比喻雖早已聽過，卻能使我溫故知新，而人生五味架卻是首次認識。人生真的如同五味，沒有人一生順利，亦沒有人一生悲哀，人生總有陰晴月缺，都是用作豐富人生，增加人生色彩。由此來看，人生嘗過各種味道，才不枉在地上走一轉。

總括而言，課堂給我不少提醒，幫助反思個人短處，使我明白應該在那方面多學習、多留意。



中國基督教播道會港福堂
E.F.C.C. - Kong Fok Church

癌症肢體關懷小組

愛^的囑福

11月4日
10:45am-12:45pm
一樓禮堂
毋須報名 | 歡迎參加

講員：陳敏兒姊妹

讚美操時間：9:30-10:30am
地點：Rm 210-211

電話：25212500 網址：kongfok.org 地址：香港金鐘夏慤道16號遠東金融中心一樓 查詢：鄭玉兒傳道

中國基督教播道會港福堂、癌症肢體關懷小組 主辦

“愛的囑福”

每個人總會有離世的一刻，但我們並不習慣如何面對！
盼望透過〈愛的囑福〉這次聚會，可以幫助大家對自己、家人
或是朋友離世前的準備多一點認識，為人生劃上完美句號！

忙裡偷閒. 香薰按摩
有助睡眠. 紓緩壓力

中華基督教會合一堂華富中心

一心小組癌關活動 ~ 歡迎報名 (全免)

即場
示範

分享嘉賓：許愛玉小姐

國際專業香薰治療師聯會會員

International Federation of Professional Aromatherapists (IFPA)

按摩
助眠

- 香薰治療 (Aromatherapy)
- 芳香治療 (芳療)
- 香薰是自古流傳的天然療法
- 香薰作不同治療用途
- 香薰治療的基本使用方法
- 香薰治療治癒身心靈的功效

2023年11月4日 下午 2:30至4時

地點：香港華富華樂徑4號，華富閣2樓，4至6號室

報名：2511 1712 (電話留言) 查詢：6904 2092 (馬惠芬姑娘)



聚會推介

「關心健康祈禱會」 重病解鎖——癌症沒有打垮我！

見證：梅余秀嶽牧師

(中國基督教播道會恩福堂前副堂主任)

對象：癌症病患者、
康復者、
身心軟弱者、
照顧者



日期：2023年11月4日 (六)

時間：下午2:30-4:30

地點：恩潮浸信會502室 (鑽石山蒲崗村道200號)

形式：現場及網上Zoom同步進行

報名表格：



如有查詢，歡迎致電 2320 6779 聯絡黃傳道。



基督教宣道會青怡堂

聚會推介

想知道你在想什麼

—— 探索癌症患者的心理需要

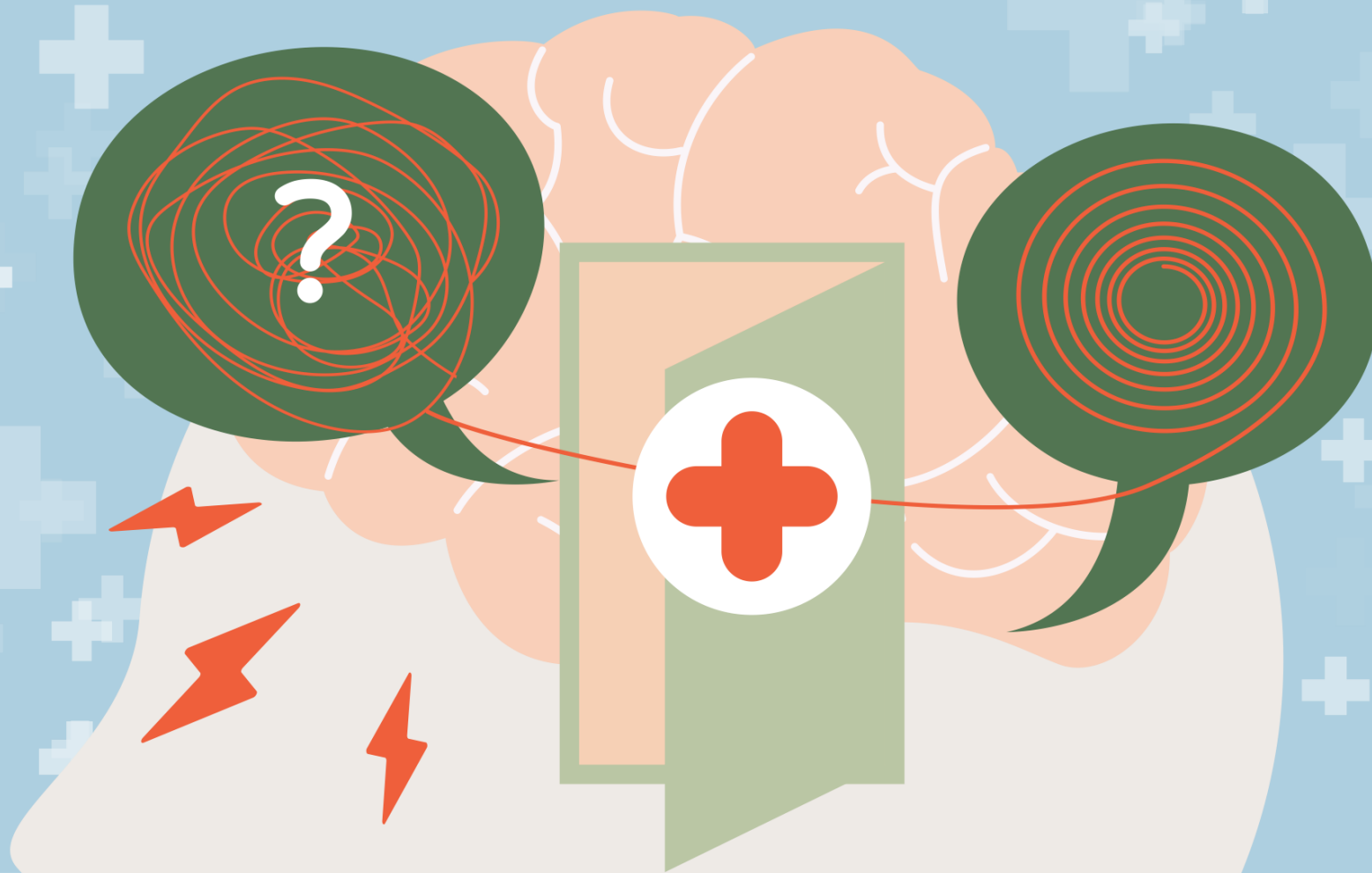

日期：11月4日(星期六)

時間：下午2:30-4:30

截止報名日期：11月2日(星期四)

講員：李秀麗博士 (心理學博士、註冊藝術治療師)

地點：基督教宣道會青怡堂(青怡花園青怡薈一樓14C舖)

報名方法：網上報名

費用全免，歡迎參加

查詢電話：2433 2341



網上報名

香港聖公會聖匠堂
聖公會聖匠堂長者地區中心
聖公會聖匠堂社區中心



上帝是我們的避難所，是我們的力量，
是我們在患難中隨時的幫助。（詩篇46:1）

【流水響水塘遊】

領隊：蔡慧貞/尹耀祖

詩歌唱頌 主題分享 彼此交流 互相代禱



日期：2023年11月4日（星期六）

時間：上午10時正

對象：所有聖公會教友，及任何有興趣人士

形式：實體

地點：粉嶺東鐵站C出口集合

報名：掃描 QR CODE 或登入

<https://forms.gle/uW3QvjGX9K7omDBJ9>

費用：費用全免，歡迎自由奉獻

查詢：3960 4399/幹事劉靜宜姑娘(Kathy)

請掃描QR CODE



聚會推介

觀潮浸信會

溪水旁小組

自己身體 自己話事--認識預設醫療指示

當面對不可逆轉的病情，病者及早為自己訂立治療方案，可避免家屬意見不一造成爭拗。有多年從事寧養服務經驗的註冊護士黎詠賢姑娘，將分享何謂預設醫療指示，並介紹有關內容及重要性。歡迎所有有興趣人士參與。

主領：黎詠賢姑娘 (註冊護士)

信息：陳綺華姑娘

日期：2023年11月18日 (星期六)

時間：10:00 a.m. - 12:00 p.m

地點：觀潮浸信會802室

電話：23411158

報名方法：掃描二維碼或致電何牧師報名



講座推介

網上癌關講座

Dr.Lui 與你 <答 then 問>

有關 癌症治療 (包括：免疫治療)
及 癌患者心路歷程……

呂偉欣博士

香港基督教癌症關懷事工聯會 顧問

按此
登入
報名



11.25(六)
下午2:00
視像ZOOM

截止 2023.11.23 中午 12:00

☎ 2237 1722 🌐 www.hkccca.org



香港基督教癌症關懷事工聯會
Hong Kong Christian Cancer Care Association

香港生理鹽水運動
醫療傳愛音樂佈道會

28.11.2023

7:30-9:30 pm

尖沙咀彌敦道138號聖安德烈堂
St Andrew's Church Life Auditorium

對象

鼓勵基督徒醫療工作人員或學生，
積極邀請未信主的家人、同事、同學、
朋友、病人或病人家屬一同出席聚會。

詳情及報名



費用全免



見證 | 蕭烜醫生



信息 | 謝耀揚牧師



樂隊 | Milk & Honey

主辦單位 | (排名不分先後)

香港基督徒醫生及牙醫團契 香港基督徒醫生網絡 香港基督徒醫療團契 香港基督徒護士團契

支持機構 |

香港醫院院牧事工聯會

在音樂會分享見證的家庭醫生 **Dr Albert Siu** 簡介：

Albert 剛剛畢業出來，在瑪麗醫院做醫生，卻遇上媽媽患上胰臟癌。

治病過程中經歷許多的傷痛，然而有什麼事情徹底改變了 **Albert** 做人和行醫的價值觀？

曾經最反對他信主的媽媽，在這過程中是怎樣奇妙地信主？

「母親離去了，自己的心也有一大片死去了」。 **Albert** 是怎樣經過十年的哀傷期？

母親 2003 年患病，到如今 20 年了， **Albert** 是怎樣發現耶穌所說的話是多麼真實：「我實實在在地告訴你們，一粒麥子不落在地裏死了，仍舊是一粒，若是死了，就結出許多子粒來。」約翰福音

12:24

之後會有 **Milk & Honey** 樂隊演奏和謝耀揚牧師分享信息

按此取票：

<https://www.eventbrite.com/e/718372069197?aff=oddtcreator>

主辦單位: (排名不分先後)

香港基督徒醫生及牙醫團契

香港基督徒醫療團契

香港基督徒醫生網絡

香港基督徒護士團契

支持機構：

香港醫院院牧事工聯會

*800 座位，額滿即止

香港聖公會聖匠堂
聖公會聖匠堂長者地區中心
聖公會聖匠堂社區中心

✝ 糧水團契：
癌症及長期病患者關顧事工

上帝是我們的避難所，是我們的力量，
是我們在患難中隨時的幫助。

(詩篇46:1)



詩歌唱頌

主題分享



彼此交流

互相代禱

【拾來的翡翠】

負責：張理得 (本堂教友)
梁愛蓮 (本堂同工)

日期：2023年12月10日 (星期日)

時間：下午1時至2時30分

對象：所有聖公會教友，及任何有興趣人士

形式：實體

地點：聖匠堂一樓多功能用途室

報名：掃描 QR CODE 或登入

<https://forms.gle/uW3QvjGX9K7omDBJ9>

費用：費用全免，歡迎自由奉獻

查詢：3960 4399/幹事劉靜宜姑娘(Kathy)

請掃描QR CODE



跟主腳踪

- ※ 10月至11月〈癌症病人關懷大使·訓練課程〉經已開課。願神使用導師的分享，讓學員透過課堂講解及小組討論，掌握陪伴癌症病人的重點和要訣。為日後加入癌關服侍作好準備，讓癌症病人在抗癌路上不會孤單！
- ※ 11月25日網上癌關講座〈Dr. Lui 與你·答 then 問〉，由本會顧問呂偉欣博士主講，為參加者解答有關癌症治療的疑問與迷思，並回應癌患者的心路歷程。願主使用呂博士的分享與回應，幫助癌症患者更有力量迎向抗癌之路！
- ※ 《與心共鳴·生命見證 4》今年已是第四年出版，每篇見證的生命故事，同樣帶出在病患的艱辛之中，天父臨在的力量堅固每位抗癌病者的心靈；身體雖然軟弱，心靈卻是安定穩妥。願神讓這見證集成為讀者的鼓舞和面對困難的能量。

經已出版

《與心共鳴·生命見證 4》

不同類別的癌症病患，相同的感恩與讚美，
每個生命見證也活現主愛大能。願與每一位
讀者分享抗癌旅程中的心路歷程！

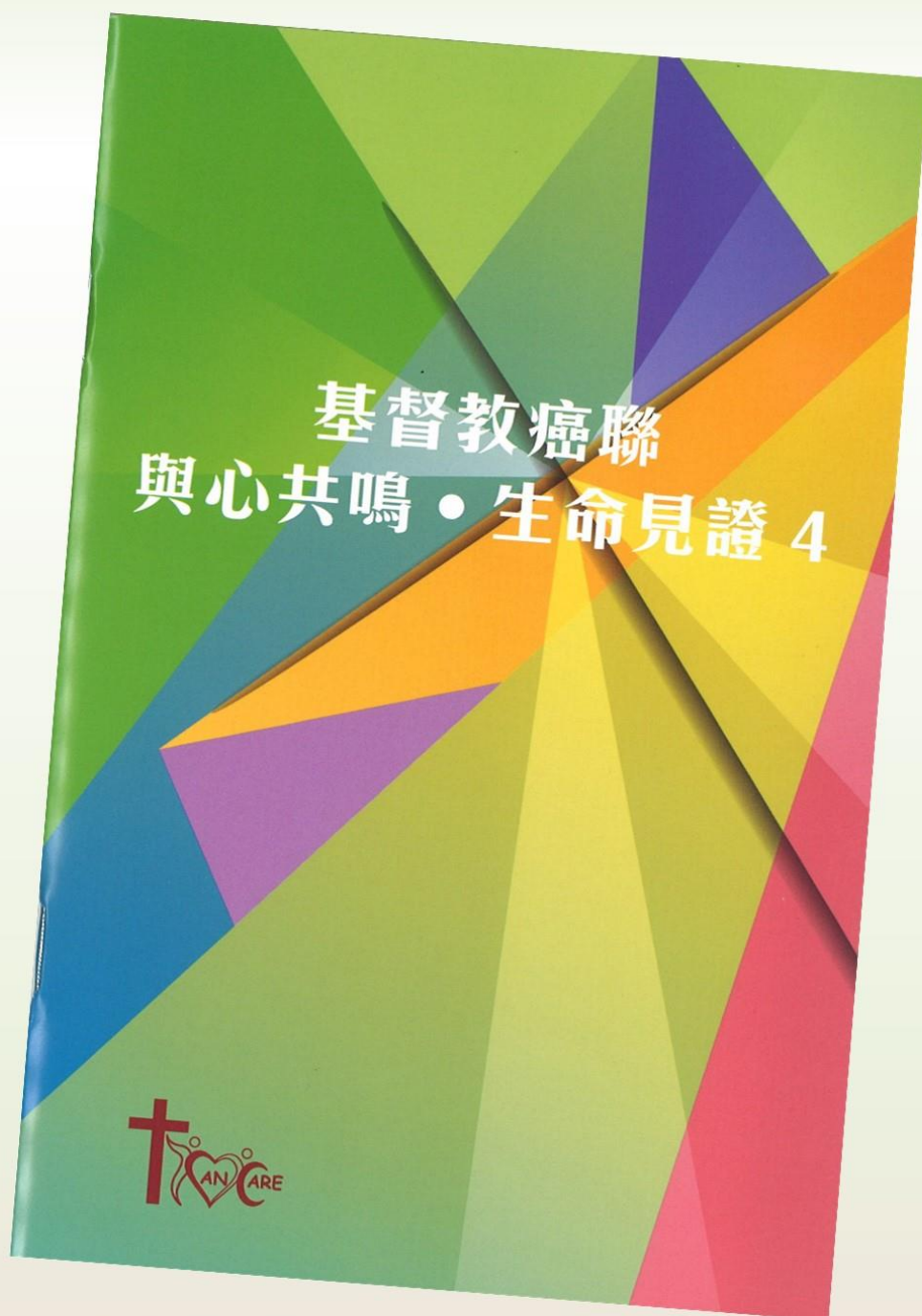

歡迎教會取用
鼓勵自由奉獻

☎ 2237 1722

癌聯出版

經已
出版



共渡癌關路

基督教癌症關懷小組
組長同行手冊



歡迎教會取用
鼓勵自由奉獻

☎ 2237 1722



這本手冊是為癌症關懷小組而寫的，內容包括：

- ◆ 提供成為小組組長的指引
- ◆ 介紹組長的角色
- ◆ 如何組織小組聚會
- ◆ 如何處理小組內出現的困難情況
- ◆ 為帶領癌關小組提供聚會材料



《日悅恩言* 當軟弱遇上靈藥》

是為癌症病人撰寫編製的金句禱文集，期望以神的說話鼓勵病患中的信徒透過禱告與天父結連傾訴感受，支援他們靈性上的需要。



《日悅恩言 當軟弱遇上靈藥》分4冊重新編印之新版本，方便攜帶，現已開始免費派發。
期望支援患者靈性上的需要，歡迎取用及自由奉獻！
如欲索取，請致電 2237 1722查詢。

除全年356日版本外，另有〈春夏、秋、冬〉分4冊版本，方便隨身攜帶。



《癌症療程手札》

蒐集了癌症病患過來人、康復者與家人的經驗，以及醫護人員的專業意見，結集成一本指引，是癌症治療旅程中的良伴



《與心共鳴· 生命見證 3》

收集多位癌患者、家屬及同行者，在抗癌路上與主同行的生命故事。

免費取用 · 歡迎自由奉獻 · 電話查詢 2237 1722



《癌關大使錦囊》

只供報讀「癌症病人關懷大使」訓練課程之學員堂上取用。書中內容主要結集歷屆講員八個課題之講義精華；已加插〈聆聽技巧〉這一課，希望增添學員與病人對話時的信心。附設的探訪資料及延伸閱讀書目，意在方便學員實踐及進深癌關之路而設。

願學員可深化這書內容，作為癌關服侍的隨身至寶與愛心錦囊。

癌關團契/小組活動



第 1 週聚會

2023 年 11 月份聚會

2023 年 12 月份聚會

播道會港福堂「癌症肢體關懷小組」

日期	4-11-2023(六)	2-12-2023(六)
時間	上午 10:45 - 中午 12:45	上午 10:45 - 中午 12:45
形式	實體聚會	實體聚會
主題	愛的囑福 - 陳敏儀姊妹 分享	待定

基督教銘恩堂大埔堂「同路人團契」

日期	4-11-2023(六)	2-12-2023(六)
時間	上午 2:30 - 4:30	下午 2:30 - 4:30
地點/形式	迪欣湖活動中心	實體聚會
主題	親親大自然	數算恩典

中華基督教會合一堂·香港堂「一心小組」

日期	4-11-2023(六)	2-12-2023(六)
時間	下午 2:30 - 4:00	下午 2:30 - 4:00
形式	實體聚會	實體聚會
主題	香薰治療·按摩助眠	待定

恩潮浸信會「關心健康祈禱會」

日期	4-11-2023(六)	2-12-2023(六)
時間	下午 2:30 - 4:30	下午 2:30 - 4:30
形式	實體及視像同步	實體及視像同步
主題	重病解鎖 - 癌症沒有打垮我! 梅余秀嶽牧師 分享	待定

宣道會青怡堂「癌關小組」

日期	4-11-2023(六)	2-12-2023(六)
時間	下午 2:30 - 4:30	下午 2:30 - 4:30
形式	實體聚會	實體聚會
主題	想知道你在想什麼?(探索癌症患者的心理需要) 李秀麗博士 (心理學博士·註冊藝治療師) 主講	待定

癌關團契/小組活動



第 2 週聚會

2023 年 11 月份聚會

2023 年 12 月份聚會

宣道會藍田堂「福蔭團契」

日期	11-11-2023(六)	9-12-2023(六)
時間	下午 2:00-4:00	下午 2:00-4:00
形式	實體聚會	實體聚會
主題	分組 互相代求	查經

宣道會屯門堂「恩癒同路」

日期	11-11-2023(六)	9-12-2023(六)
時間	下午 2:00 - 3:30	下午 2:00 - 3:30
形式	實體聚會	實體聚會
主題	病患者見證、彼此分享、 支持代禱、愛心湯水招待	病患者見證、彼此分享、 支持代禱、愛心湯水招待

荃灣浸信會「谷百合團契」

日期	12-11-2023(日)	10-12-2023(日)
時間	下午 12:00 - 13:30	下午 12:00 - 13:30
形式	實體聚會	實體聚會
主題	認識乳癌 - 羅麗柔醫生 主講	年終感恩見證分享會

香港聖公會聖匠堂「糧水團契」

日期	4-11-2023(日)	10-12-2023(日)
時間	上午 10:00	下午 1:00 - 2:30
形式	戶外活動	實體聚會
主題	流水響水塘遊	拾來的翡翠 (種植及整理盆栽)

第一城浸信會「多加服侍小組」

日期	12-11-2023(日)	10-12-2023(日)
時間	下午 2:00-4:00	下午 2:00-4:00
形式	實體聚會	實體聚會
主題	神的話語和天使	待定

上水平安福音堂「向日葵小組」

日期	12-11-2023(日)	12 月
時間	下午 2:30-4:15-	-
形式	實體聚會	休會
主題	感恩樂賓紛-感恩見證	-

癌關團契/小組活動



第 3 週聚會

2023 年 11 月份聚會

2023 年 12 月份聚會

觀潮浸信會「溪水旁小組」

日期	18-11-2023(六)	16-12-2023(六)
時間	上午 10:00-12:00	上午 10:00-12:00
形式	實體聚會	實體聚會
主題	認識預設醫療指示	待定

禮賢會九龍堂「同路人團契」

日期	18-11-2023(六)	16-12-2023(六)
時間	下午 2:00-4:00	下午 2:00-4:00
形式	實體聚會	實體聚會
主題	待定	待定

香港聖公會聖三一座堂「杖竿團契」

日期	18-11-2023(六)	16-12-2023(六)
時間	上午 9:30 - 下午 4:00	下午 2:00-4:00
形式	戶外活動	實體聚會
主題	杖與竿郊遊 (西貢 及 流浮山)	福音·以馬內利<歡天喜地>

宣道會宣愛堂「SOCARE 團契」

日期	18-11-2023(六)	16-12-2023(六)
時間	上午 10:00	下午 3:00-4:30
地點/形式	日出康城海濱長廊	實體聚會
主題	戶外鬆一鬆 及 愛筵	感恩分享會

宣道會美孚堂「恩佑小組」

日期	18-11-2023(六)	16-12-2023(六)
時間	下午 3:00-5:00	下午 3:00-5:00
形式	實體聚會	實體聚會
主題	分享·祈禱	待定

癌關團契/小組活動



第 3 週聚會

2023 年 11 月份聚會

2023 年 12 月份聚會

宣道會元基堂「癒悅從心小組」

日期	18-11-2023(六)	16-12-2023(六)
時間	下午 5:00-6:30	下午 5:00-6:30
形式	實體聚會	實體聚會
主題	待定	待定

宣道會基蔭堂「新身心喜樂同行組」

日期	19-11-2023(日)	17-12-2023(日)
時間	上午 11:45	下午 3:00-4:30
形式	戶外活動	實體聚會
主題	悠悠閒·走轉筲箕灣	聖誕感恩會

九龍城浸信會「晴心組」

日期	19-11-2023(日)	17-12-2023(日) 及 31-12-2023(日)
時間	下午 2:30-4:30	下午 2:30-4:30
形式	4 樓小禮堂	4 樓小禮堂
主題	小手工	音樂分享週 / 年終感恩週

癌關團契/小組活動



第 4 週聚會

2023 年 11 月份聚會

2023 年 12 月份聚會

宣道會證恩堂「橄欖油小組」		
日期	11 月	12 月
時間	-	-
形式	待定	待定
主題	-	-
宣道會葵芳堂「癌關祈禱小組」		
日期	25-11-2023(六)	23-12-2023(六)
時間	下午 2:30-4:00	下午 2:30-4:00
形式	實體聚會	實體聚會
主題	查經	聖誕慶祝
尖沙咀平安福音堂「拉撒路小組」		
日期	26-11-2023(日)	31-12-2023(日)
時間	下午 1:30-2:30	下午 1:30-4:30
形式	實體聚會	戶外活動
主題	查經	旅行

癌關小組資料

癌關小組/ 病患小組*名稱	聚會日期/時間	聚會地點	附註	查詢
播道會港福堂 癌病肢體 關懷小組	逢每月第一個週六 上午 10:45 - 下午 12:45	香港金鐘夏懿道 16 號遠東 金融中心 1 樓	需預先報名	何慧芬牧師 2521 2500
基督教銘恩堂 大埔堂 同路人團契	逢每月第一個週六 下午 2:30-4:30	香港新界大埔大元邨多層停 車場 1 號地下	公開小組	李威祥傳道 3971 4328
中華基督教會 合一堂·香港堂 一心小組	逢每月第一個週六 下午 2:30-4:00	香港仔華富華樂徑 4 號 華富閣 2 樓 4-6 室 合一堂 華富中心	公開小組	馬惠芬宣教師 6904 2092
恩潮浸信會 關心健康祈禱會	逢每月第一個週六 下午 2:30-4:00	九龍 鑽石山 蒲崗村道 200 號 5 樓 502 室	公開小組	黃稚婷傳道 2320 6779
宣道會青怡堂 癌關小組	逢每月第一個週六 下午 2:30-4:00	新界 青衣 青怡花園 青怡薈一樓 14C 舖	公開小組	羅啟豪傳道 2433 2341
荃灣浸信會 谷百合組	逢每月第每月 第二個主日 中午 12:00- 下午 1:30	新界荃灣青山道 99-113 號 8 樓 802 室	需預先報名	羅秀英傳道 2498 0378
中華基督教會 望覺堂 癌關小組	逢每月第二個週六 下午 2:00-4:00	九龍旺角弼街 56 號 基督教大樓 四樓 炳炎堂	公開小組	凌紹祥醫生 2394 1412 (需預先報名)
宣道會藍田堂 福蔭團契	逢每月第二個週六 下午 2:00-4:00	九龍藍田地鐵站 A 出口 匯景商場第六層平台 (即大快活樓上)	公開團契	尚佩冰牧師 陳何美寶師母 2346 9681
宣道會屯門堂 恩癒同路*	逢每月第二個週六 下午 3:15-5:00	新界屯門景峰花園商場 1A-1B(1A 副堂)	公開團契	陳潔瑩姑娘 2457 4781
香港聖公會 聖匠堂 糧水團契	逢每月第二個主日 下午 1:00-2:30	九龍紅磡戴亞街壹號	公開小組	劉靜宜姑娘 3960 4399
第一城浸信會 多加服侍小組	逢每月第二個主日 下午 2:00-4:00	沙田 小瀝源 源順圍 28 號 都會廣場 311 室	公開小組	何潤梅姑娘 5802 2230
上水平安福音堂 向日葵小組	逢每月第二個主日 下午 2:30-4:15	上水新豐路 33 號 新豐大廈一字樓	公開小組	張家慧傳道 2673 1683

*部份癌關小組歡迎其他長期病患者參加，有興趣者可向小組負責人查詢。

**上述資料只供參考，其他癌症關懷小組聚會資料，請登入癌聯網頁 www.hkccca.org 查閱或直接向有關教會查詢。

癌關小組資料

癌關小組/ 病患小組*名稱	聚會日期/時間	聚會地點	附註	查詢
觀潮浸信會 溪水旁小組	逢每月第三個週六 上午 10:00- 中午 12:00	九龍觀塘翠屏道 11 號	公開小組	何永強牧師 2341 1158 (需預先報名)
香港聖公會 聖三一座堂 杖竿團契	逢每月第三個週六 下午 2:00-4:00	九龍 九龍城 馬頭涌道 135 號	公開小組	翁秀華姊妹 5589 9334
宣道會美孚堂 恩佑小組	逢每月第三個週六 下午 3:00-5:00	九龍美孚第八期商場三樓 富園酒家樓上 (宣美自修中心)	公開小組	曾珮珊傳道 2744 7108
宣道會宣愛堂 SOCare 團契	逢每月第三個週六 下午 3:00-4:30	新界將軍澳唐俊街六號 (宣道會宣基中學內) 宣愛堂小禮堂	需預先報名	廖穎鋸傳道 2274 4003
宣道會元基堂 癒悅從心小組	逢每月第三個週六 下午 5:00-6:30	新界元朗康樂路 31 號 嘉好大廈 2 字樓	需預先報名	孫日洪牧師 2479 9138
宣道會基蔭堂 新身心 喜樂同行組	逢每月第三個主日 下午 3:00-4:30	新界荃灣西樓角路 1 號 新領域廣場 11 樓 1111-1116 室	需預先報名	麥志江牧師 2492 6502
九龍城浸信會 晴心組	逢每月第三個及 第五個主日 下午 2:30-4:30	九龍九龍城亞皆老街 206 號 四樓禮堂	公開團契	陳 淳傳道 2713 5111
禮賢會九龍堂 同路人團契	逢每月第三個週六 下午 2:00-4:00	九龍塘又一村達之路 12 號 313 室	公開小組	陳進華牧師 2397 5511
宣道會葵芳堂 癌關祈禱小組	逢每月第四個週六 下午 3:30-5:00	葵涌 葵芳邨 葵安樓 一至四號地下	需預先報名	區佩蓮傳道 2401 1108
尖沙咀 平安福音堂 拉撒路小組	逢每月 第四或五個主日 下午 1:30-2:30	九龍佐敦德興街 11-12 號 興富中心二樓	需預先報名	方彩蓮姊妹 9490 3034
宣道會證恩堂 橄欖油小組	星期六 早上 (不定期)	新界大圍文禮路 43-49 號 文禮閣第四座地下 1-5 號舖	公開小組	英敏如傳道 2604 8777

*部份癌關小組歡迎其他長期病患者參加，有興趣者可向小組負責人查詢。

**上述資料只供參考，其他癌症關懷小組聚會資料，請登入癌聯網頁 www.hkccca.org 查閱或直接向有關教會查詢。



香港基督教癌症關懷事工聯會
Hong Kong Christian Cancer Care Association



奉獻途徑

1. 支票捐款

劃線支票連同填妥之 [<按此下載>](#) 奉獻表格 寄回本會
支票抬頭為「香港基督教癌症關懷事工聯會」或
「HongKongChristianCancerCareAssociation」

2. 銀行直接存款

香港上海滙豐銀行戶口：098743594838

中國建設銀行(亞洲)股份有限公司戶口：006884680

3. 轉數快

轉數快 FPS ID:6999338

轉入香港上海滙豐銀行戶口：098743594838

4. PayMe 手機應用程式捐款

透過手機下載「PayMe from HSBC」應用程式，
登入後只需開啟手機內的掃描器，
掃描「香港基督教癌症關懷事工聯會」PayMe 二維碼，
輸入捐款金額便可



5. 自動轉賬 Direct Debit

下載 [自動轉賬表格](#) 填妥(姓名、地址、戶口號碼、月捐金額、簽名)後，
寄回本會，以便跟進

捐獻者 以(2)、(3)、(4)捐款，轉賬收據/入賬截圖 可連同填妥 [<按此下載>](#) 之奉獻表格，透過以下途徑遞交本會，或填妥 [電子奉獻表格](#) 並上傳轉賬收據/入賬截圖

郵寄：中環德輔道中 44-46 號日發大廈 12 字樓 或
12/F, Yat Fat Building, 44-46 Des Voeux Road, Central, HK

傳真：2237-1733

電郵：info@hkccca.org